

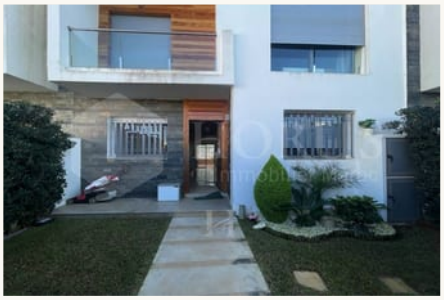





Villa à vendre à Dar Bouazza

2 600 000 DH

Villa à Dar Bouazza · Casablanca

L'ESSENTIEL

TYPE	TRANSACTION	VILLE ET QUARTIER	SURFACE DU TERRAIN
Villa	Vente	Dar Bouazza, Casablanca	154 m²

CHAMBRES	SALLES D'EAU
3	3



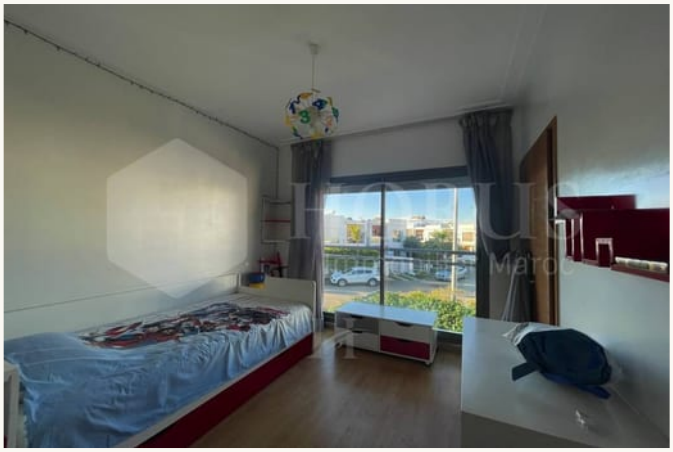

DESCRIPTION

En exclusivité à Dar Bouazza, dans une résidence fermée et sécurisée. On vous propose une Jolie villa en bande d'un terrain de 154m2 et bati de 171m2 à vendre, elle comprend :

- Une suite parental avec balcon et SDB

- 2 chambres enfants dont une avec balcon

- - SDB
- - WC invités
- - 2 salons (marocain / euro)
- - Coin salle à manger
- - Cuisine
- - Cave (salles de jeux)
- - Garage pour 2 voitures
- - Jardin
- - Piscine

CARACTÉRISTIQUES

Surface habitable	171 m²

ÉQUIPEMENTS

- Terrasse
- Piscine
- Jardin
- Balcon
- Garage
- Climatisation

VOTRE CONTACT

Horus Immobilier
+212 6 61 86 83 24

ADRESSE DE L'AGENCE
265, Bd Zerktouni, 9e étage, n° 92, Racine, 20100 Casablanca

LA FICHE EN LIGNE

Toutes les photos et la demande de visite : scannez le code ou ouvrez l'adresse.

https://www.horusimmo.com/biens/vr669-villa-a-vendre-a-dar-bouazza